wentylator nowoprojektowany dachowy
wentylator dachowy z silnikiem EC 230V z wyrzutem pionowym,
Punkt pracy: 3000m3/h, 50Pa, 0,24kW moc ele. (moc nominalna 0,42kW)
Maksymalna moc akustyczna 74dB(A) w punkcie pracy
W komplecie z połączonymi ze sobą elementami systemowymi: podstawą dachową, przepustnicą odcinającą z siłownikiem 230V ze sprężyną powrotną o średnicy wewnętrznej 402mm (przepustnica automatycznie zamykana w przypadku braku pracy wentylatora i automatycznie otwieraną przed uruchomieniem wentylatora), króćcem elastycznym i króćcem przyłączeniowym do kanału spiro, o średnicy 400 mm doprowadzonym pod dach szybu i zabezpieczonym siatką ochronną.
Wydajność wentylatora automatycznie i płynnie sterowana w zależności od czujnika temperatury w szachcie (czujnik dedykowany od producenta sterownika). W tym celu wentylator z dedykowanym sterownikiem fabrycznym od dostawcy wentylatora realizującym w/w sterowania. Sterownik ma również sterować siłownikiem 230V ze sprężyną powrotną przepustnicy na czerpni na parterze. Układ sterowania wyposażyć również w czujnik temperatury zewnętrznej (czujnik dedykowany od producenta sterownika wentylatora).

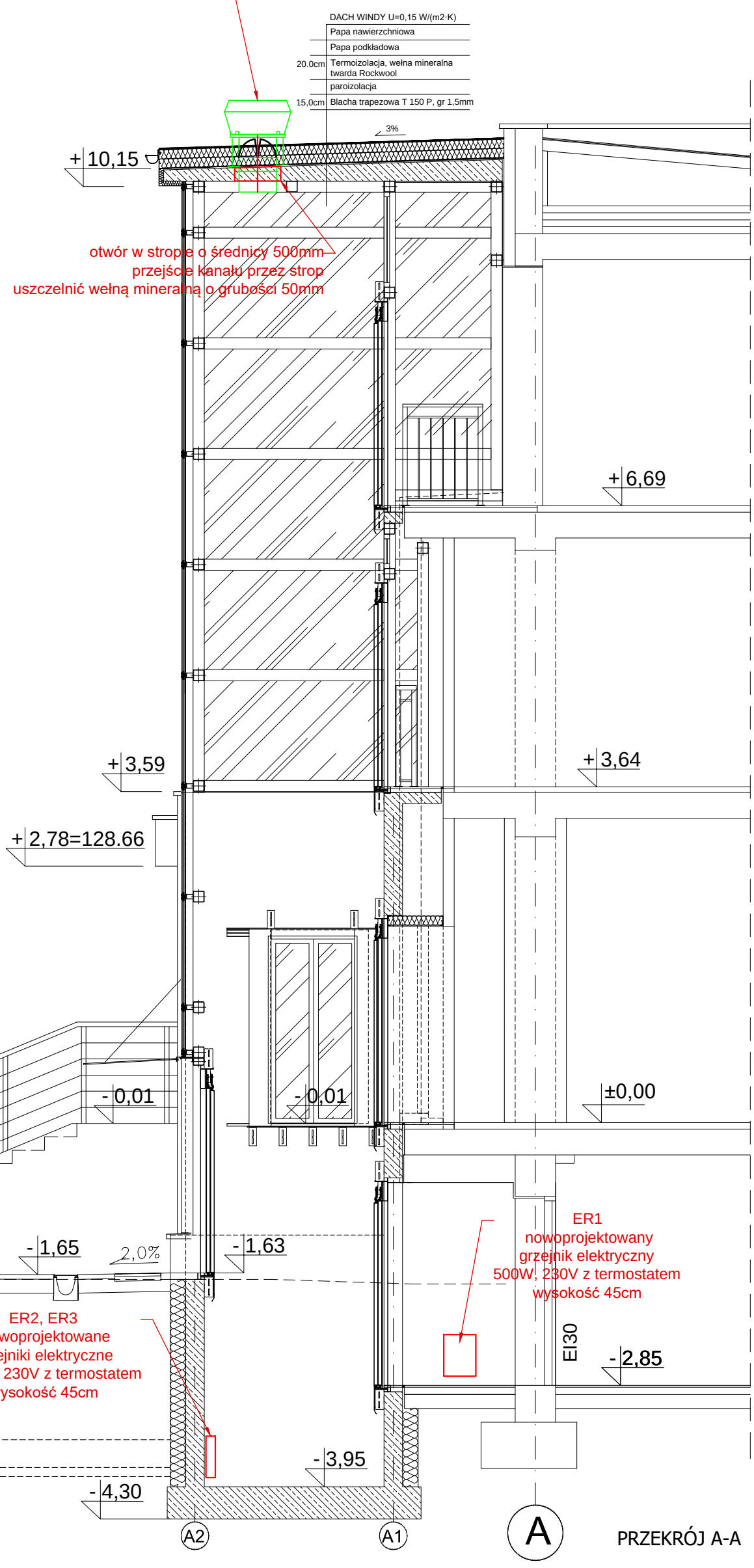

LEGENDA:

PROJEKTOWANE PRZEGRODY

Podlaski.pl konsultanci dźwigowi

JEDNOSTKA PROJEKTOWA
Grzegorz Podlaski, ul. Włodarzewska 57B/10, 02-384 Warszawa
tel.: +48 608 444 812, e-mail: biuro@podlaski.pl

ZESPÓŁ PROJEKTOWY	UPRAWNIENIA	PODPIS
PROJEKTOWAŁ dr inż. Paweł Krupicz	w spec. inst. sanitarnych MAZ/0496/PWOS/06	
WSPÓŁPRACA mgr inż. Grzegorz Podlaski	... ...	
SPRAWDZIŁ mgr inż. Piotr Suda	w spec. inst. sanitarnych MAZ/0037/PWBS/17	

INWESTOR
Sąd Apelacyjny w Białymstoku
ul. Mickiewicza 5, 15-213 Białystok
-
-

INWESTYCJA
Przebudowa i rozbudowa budynku polegająca na wykonaniu dźwigu osobowego do komunikacji osób między kondygnacjami budynku Sądu Rejonowego w Augustowie przy ul. Młyńskiej 59 w Augustowie

OBIEKT
ul. Młyńska 59, 16-300 Augustów
dz. ew. nr 3416, obr. nr 0003,
jedn. ew. 200101_1 Miasto Augustów, kategoria obiektu budowlanego XII

TYTUŁ RYSUNKU
STAN PROJEKTOWANY – instalacje sanitarne
PRZEKRÓJ A-A

DATA	SKALA	NR RYSUNKU
08.09.2025	1:50 -	IS-05

FORMAT: ...